Land in Abanilla -

Ref: IVD13767

Preis €124.995

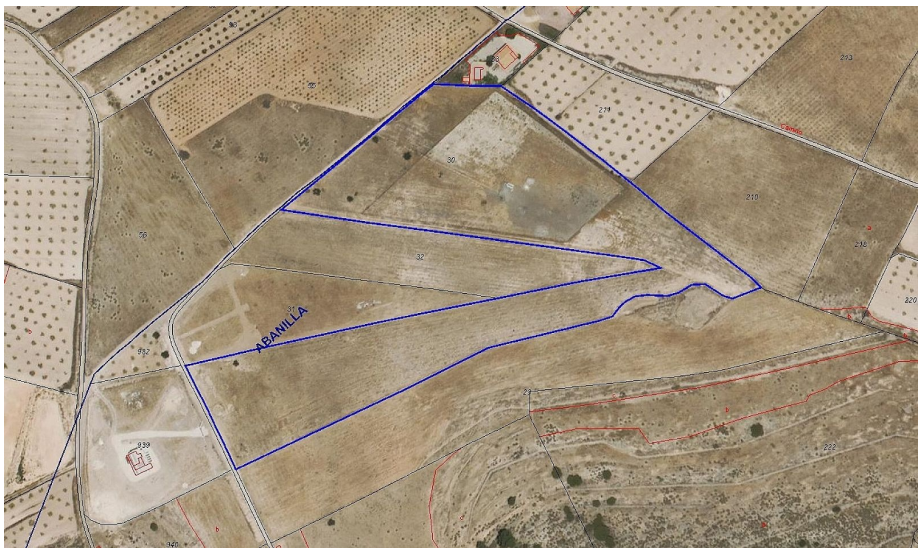

Art der Immobilie : Land

Standort : Abanilla

Schlafzimmer : 0

Badezimmer : 0

Grundstücksfläche : 34291 m²

Großes Baugrundstück in Cañada del Trigo für 5 Häuser. Wir sind stolz, dieses große Grundstück (34.291 m2) zum Verkauf anbieten zu können. Der Architekt hat uns mitgeteilt, dass es in ausreichend große Parzellen aufgeteilt werden kann, um 5, möglicherweise 6 Häuser zu bauen.

In der Nähe des Grundstücks befindet sich ein Neubau, und es liegt in einer schönen Gegend mit toller Aussicht.

info@realestate-alicante.com www.realestate-alicante.com +34 605 748 093